

**SISTEMA
ACCOGLIENZA
INTEGRAZIONE**



MINISTERO
DELL'INTERNO

Presentazione del Rapporto Annuale 2020

Servizio Centrale
SIPROIMI/SAI
Roma, 18 giugno 2021

**SIPROIMI
ATLANTE SAI
2020**

**RAPPORTO
ANNUALE
SIPROIMI/SAI**

SISTEMA DI PROTEZIONE PER TITOLARI DI PROTEZIONE
INTERNAZIONALE E PER MINORI STRANIERI NON ACCOMPAGNATI/
SISTEMA DI ACCOGLIENZA E INTEGRAZIONE



**SISTEMA
ACCOGLIENZA
INTEGRAZIONE**



MINISTERO
DELL'INTERNO

ANNO 2020: DAL SIPROIMI AL SAI

Legge 1 dicembre 2018 n. 132 di conversione del **DL n.113/2018** (c.d. “decreto sicurezza”) Lo SPRAR viene rinominato SIPROIMI

Legge 24 aprile 2020 n. 27 art. 86 bis dispone accoglienza nel Sistema di richiedenti asilo e titolari di protezione umanitaria sottoposti alle misure di isolamento fiduciario o quarantena

D.L. 34/2020 art 16 e **Circolare Ministero Interno 22 maggio 2020** dispone accoglienza nel Sistema di richiedenti asilo in arrivo da sbarchi

Legge 18 dicembre 2020 n. 173 di conversione del **DL n. 130/2020** Il SIPROIMI viene rinominato SAI

**31 gennaio 2020,
deliberazione stato di emergenza sanitaria per Covid-19**

RETE SIPROIMI/SAI

Progetti/Posti/Beneficiari - 2020

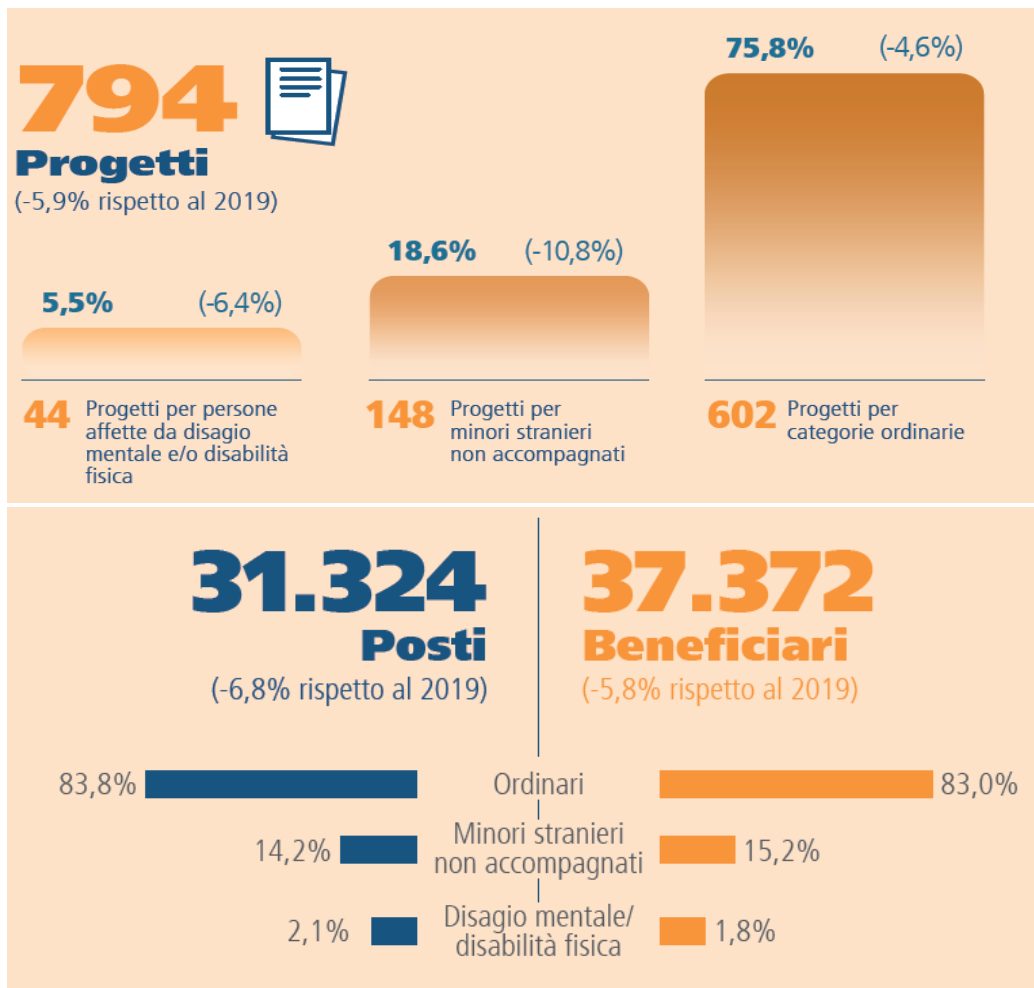

RETE SIPROIMI/SAI

Enti locali della Rete - 2020

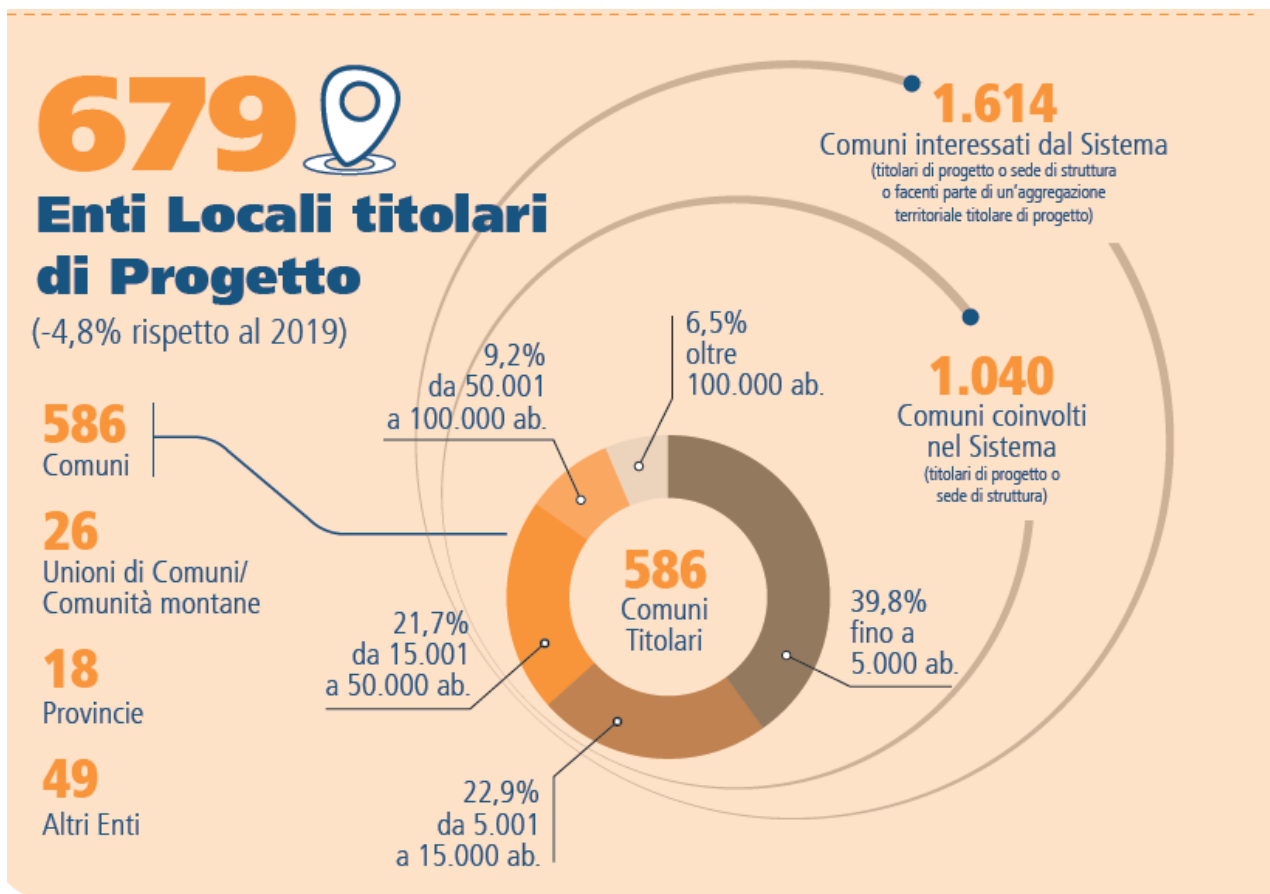

RETE SIPROIMI/SAI

Comuni interessati dalla Rete - 2020

1.614 COMUNI SIPROIMI/SAI
(Titolari di progetto, sede di strutture o in partenariato)

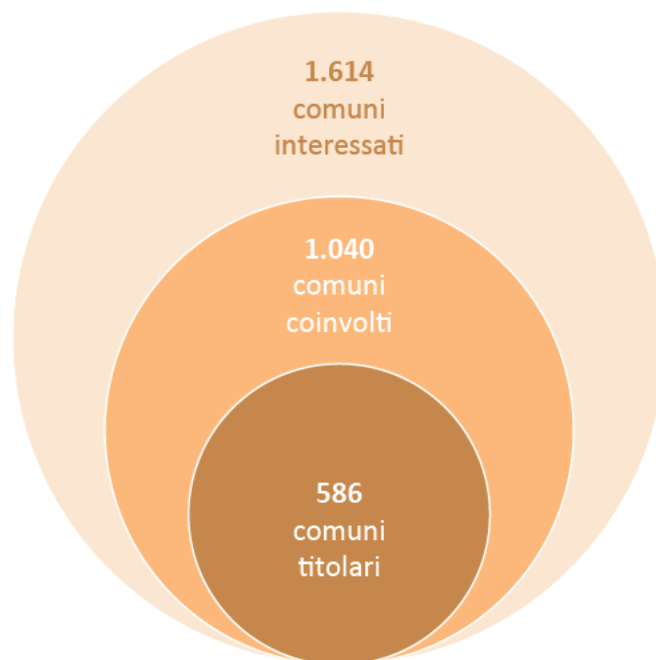

RETE SIPROIMI/SAI

Comuni interessati dalla Rete - 2020

**1.614 COMUNI INTERESSATI NELLA RETE SAI:
20% DEI COMUNI ITALIANI,
IN CUI RISIEDA LA META' DELL'INTERA POPOLAZIONE ITALIANA**

**41,9% IN AREE INTERNE
73% AFFERENTI AD AREE RURALI**

**53,8% PICCOLI COMUNI (sotto i 5.000 abitanti)
TUTTE LE 14 CITTÀ METROPOLITANE FANNO PARTE DELLA RETE**

**RETE
SIPROIMI/SAI
Comuni
interessati
2020**

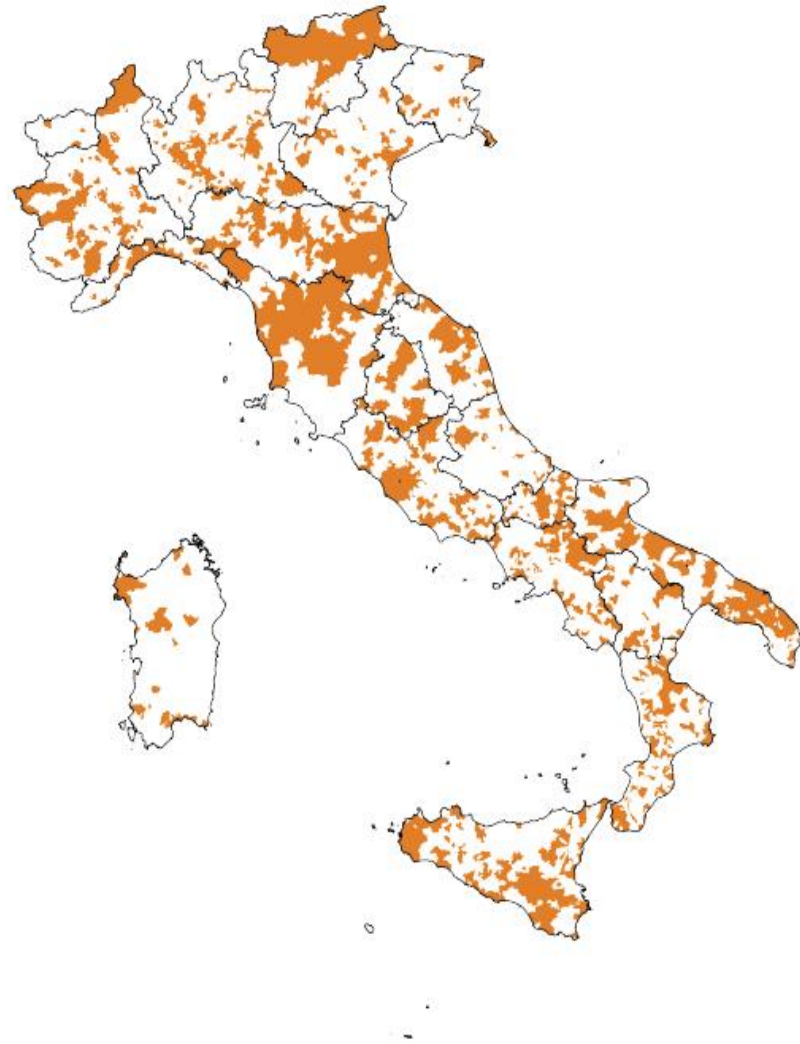

RETE SIPROIMI/SAI Distribuzione dei posti per Regione 2020

| REGIONE | Numeri Assoluti | | | TOTALE |
|-----------------------|-----------------|--------------|------------|---------------|
| | Ord. | MSNA | DM/DS | |
| Abruzzo | 545 | 92 | | 637 |
| Basilicata | 469 | 127 | | 596 |
| Calabria | 2.668 | 228 | 87 | 2.983 |
| Campania | 2.370 | 311 | | 2.681 |
| Emilia Romagna | 1.981 | 560 | 73 | 2.614 |
| Friuli Venezia Giulia | 300 | - | 20 | 320 |
| Lazio | 2.750 | 68 | 20 | 2.838 |
| Liguria | 744 | 193 | | 937 |
| Lombardia | 1.997 | 397 | 13 | 2.407 |
| Marche | 1.152 | 127 | 13 | 1.292 |
| Molise | 732 | 91 | | 823 |
| Piemonte | 1.858 | 138 | 26 | 2.022 |
| Puglia | 2.582 | 392 | 159 | 3.133 |
| Sardegna | 251 | 42 | | 293 |
| Sicilia | 3.206 | 1.273 | 193 | 4.672 |
| Toscana | 1.217 | 247 | 43 | 1.507 |
| Trentino Alto Adige | 355 | 17 | | 372 |
| Umbria | 348 | 57 | 6 | 411 |
| Valle d'Aosta | 25 | - | | 25 |
| Veneto | 684 | 77 | | 761 |
| ITALIA | 26.234 | 4.437 | 653 | 31.324 |

POSTI FINANZIATI E BENEFICIARI ACCOLTI

2003 - 2020

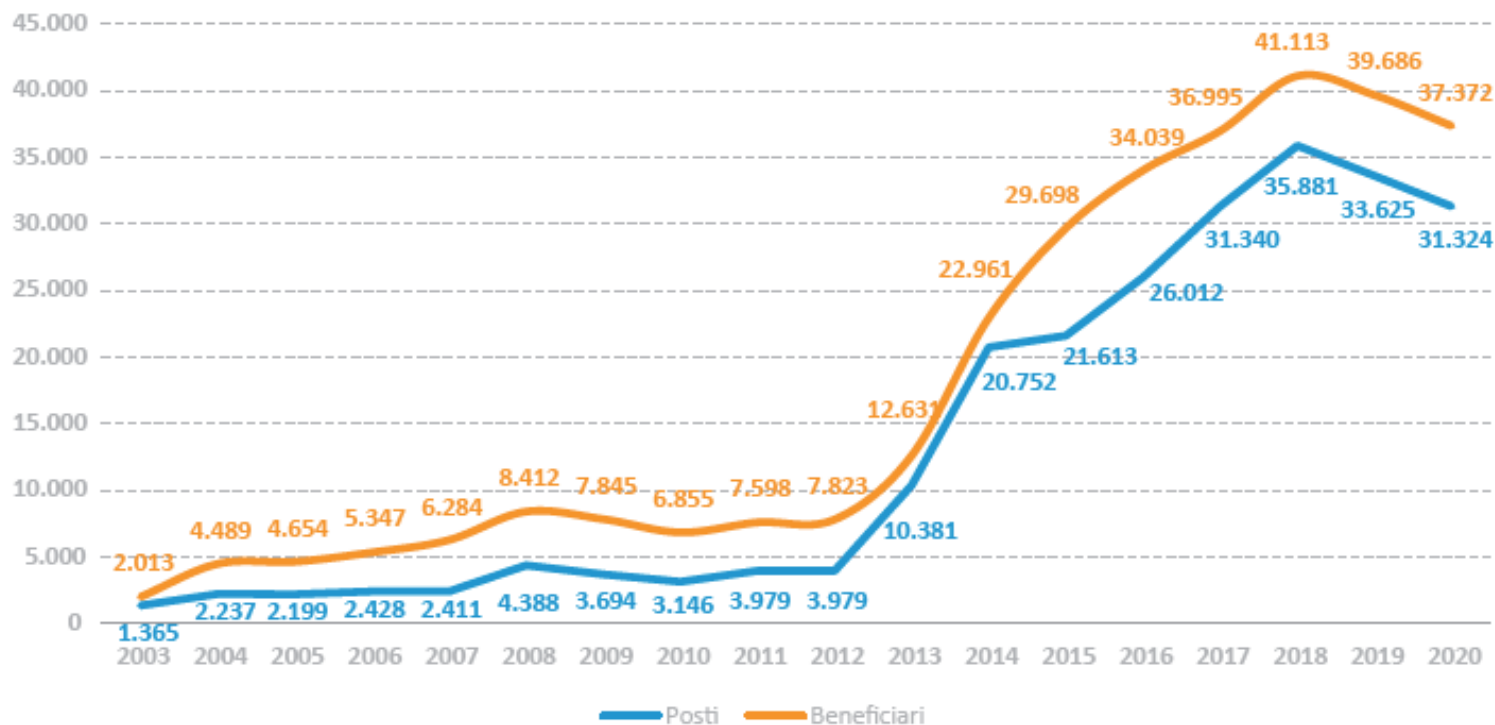

37.372 BENEFICIARI ACCOLTI 2020

• Nazionalità

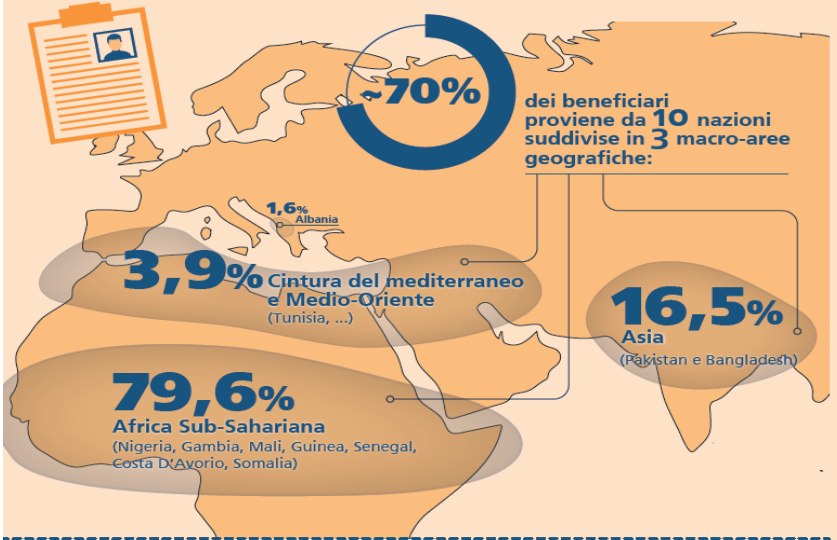

• Genere

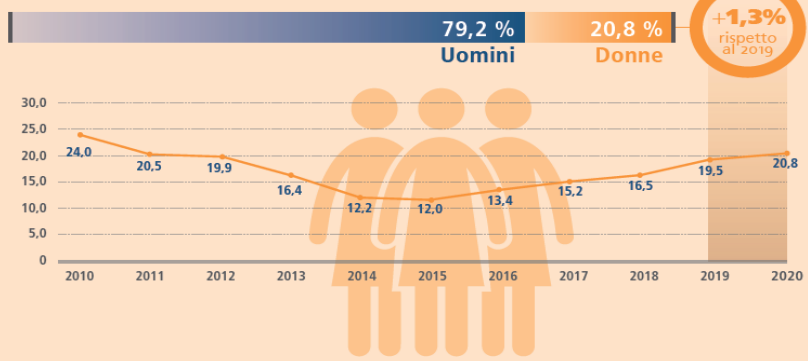

• Età

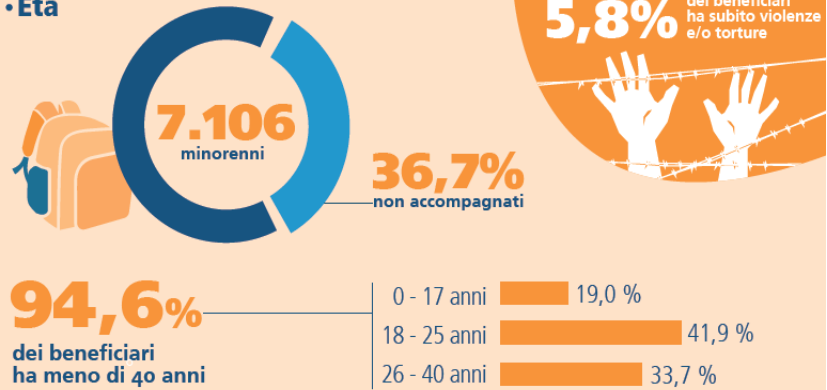

• Modalità d'ingresso

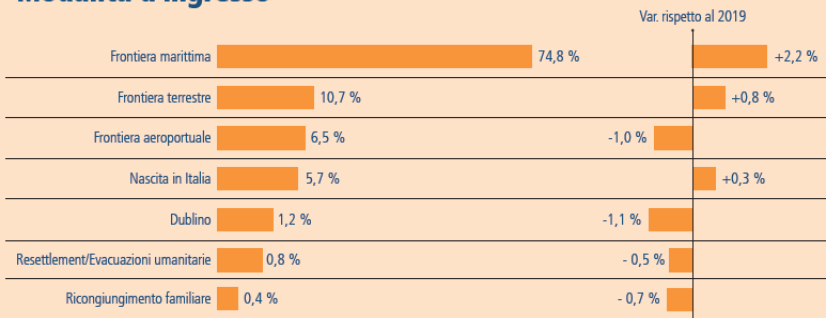

• Titolo di soggiorno

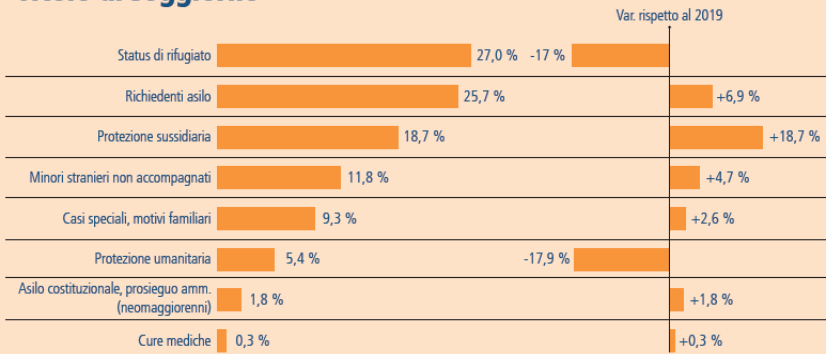

NAZIONALITÀ DEI BENEFICIARI ACCOLTI - 2020

102 I PAESI DI PROVENIENZA

(Nigeria, Pakistan, Mali, Bangladesh)

COMPLESSIVI

| | | |
|--------------------|---------------|--------------|
| NIGERIA | 7.124 | 19,1 |
| PAKISTAN | 3.541 | 9,5 |
| MALI | 2.756 | 7,4 |
| BANGLADESH | 2.630 | 7,0 |
| GAMBIA | 2.109 | 5,6 |
| SOMALIA | 1.829 | 4,9 |
| COSTA D'AVORIO | 1.737 | 4,6 |
| TUNISIA | 1.471 | 3,9 |
| SENEGAL | 1.394 | 3,7 |
| GUINEA | 1.238 | 3,3 |
| SIRIA | 1.145 | 3,1 |
| AFGHANISTAN | 1.113 | 3,0 |
| GHANA | 831 | 2,2 |
| IRAQ | 811 | 2,2 |
| EGITTO | 788 | 2,1 |
| CAMERUN | 769 | 2,1 |
| ALBANIA | 757 | 2,0 |
| ERITREA | 665 | 1,8 |
| SUDAN | 545 | 1,5 |
| LIBIA | 487 | 1,3 |
| ALTRE NAZIONALITA' | 3.632 | 9,7 |
| TOTALE | 37.372 | 100,0 |

PRIMI 10 PAESI DI PROVENIENZA PER GENERE

GENERE FEMMINILE

NIGERIA
 COSTA D'AVORIO
 SIRIA
 SOMALIA
 PAKISTAN
 CAMERUN
 ERITREA
 IRAQ
 TUNISIA
 MAROCCO

GENERE MASCHILE

NIGERIA
 PAKISTAN
 MALI
 BANGLADESH
 GAMBIA
 SOMALIA
 SENEGAL
 TUNISIA
 COSTA D'AVORIO
 GUINEA

NUOVI INSERIMENTI NEL SAI – 2020 (OLTRE 18.000)



BENEFICIARI ACCOLTI E STRUTTURE DI ACCOGLIENZA - 2020

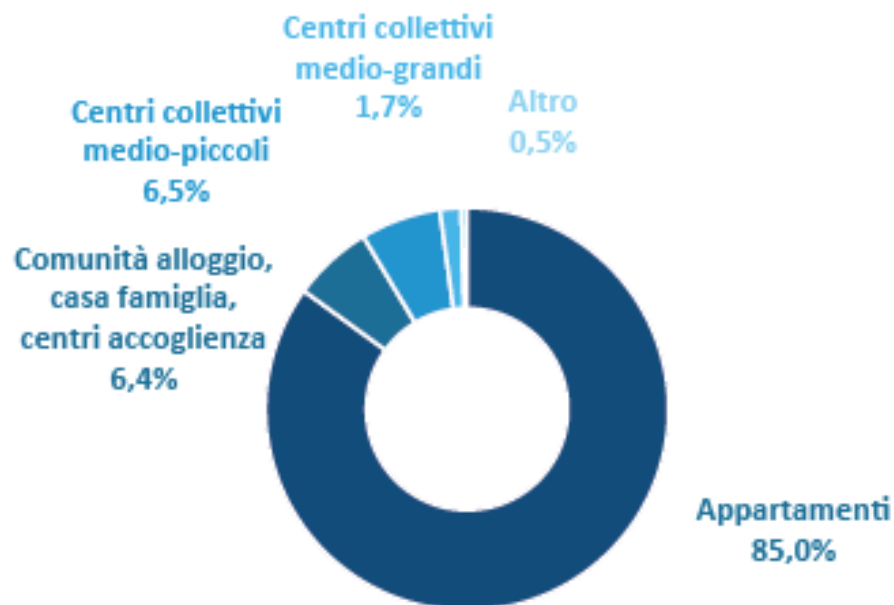

**LE STRUTTURE DELLA
RETE SONO
PREVALENTEMENTE
APPARTAMENTI CHE NEL
PERIODO DI EMERGENZA
SANITARIA HANNO
CONTRIBUITO A
CONTENERE LA
DIFFUSIONE DEL
CONTAGIO**

OPERATORI DEL SAI - 2020



17.512

OPERATORI COINVOLTI

13,5%

FIGURE PROFESSIONALI IMPIEGATE A TEMPO PIENO

62,6%

FIGURE PROFESSIONALI IMPIEGATE A TEMPO PARZIALE

55,2%

COMPONENTE FEMMINILE

INTERVENTI PER L'INCLUSIONE SOCIALE 2020

(Tipologia Ordinari e
DM/DS)

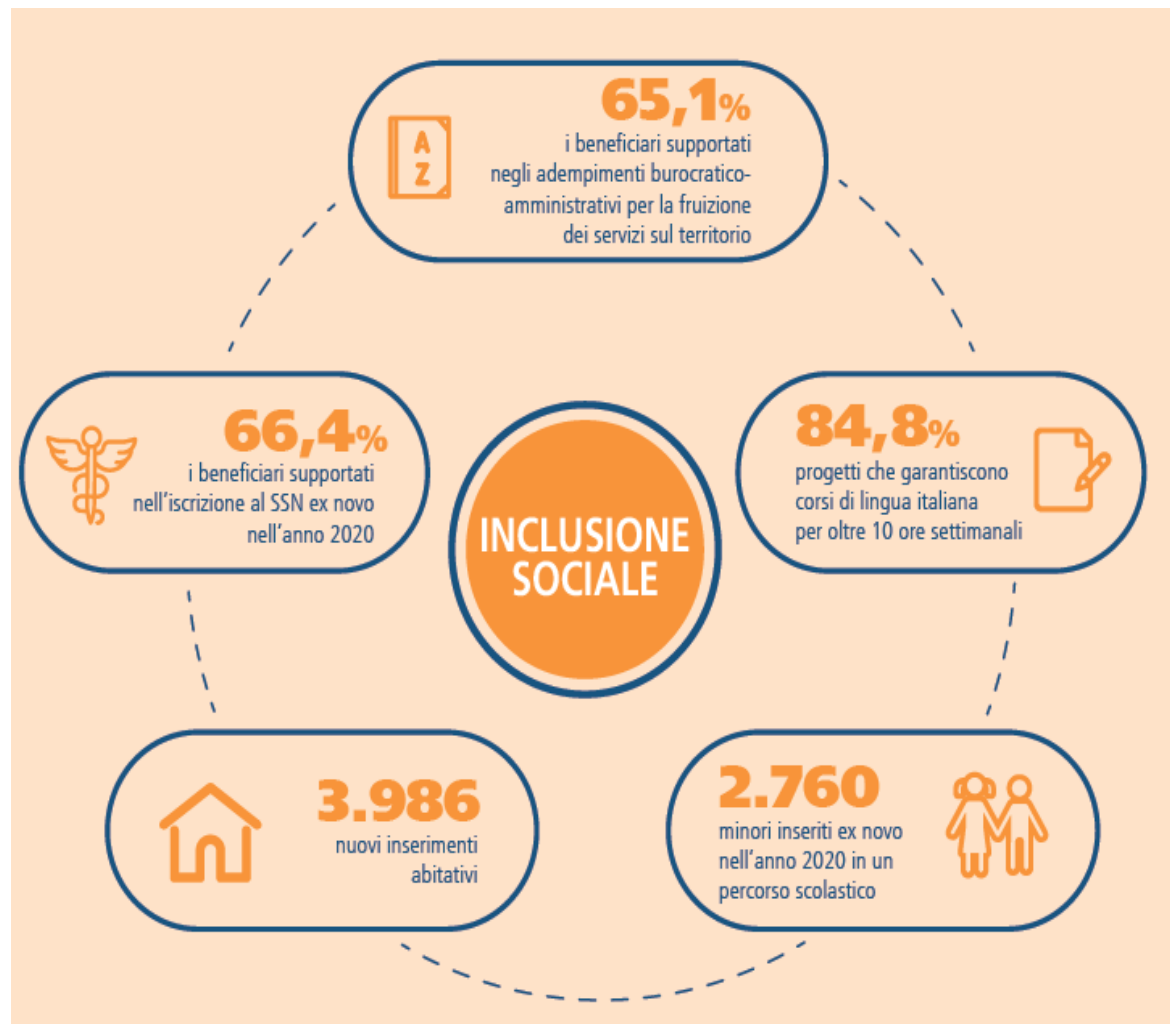

LA POPOLAZIONE ACCOLTA INCLUDE: SIA SINGOLI CHE NUCLEI FAMILIARI CON MINORI, ANCHE IN ETÀ PRESCOLARE; PERSONE INSERITE IN ACCOGLIENZA A FINE ANNO E BENEFICIARI GIÀ PRESENTI DALL'ANNO PRECEDENTE E IN VIA DI USCITA; PERSONE CON PROBLEMI DI SALUTE, FISICA E MENTALE. QUESTO COMPORTA UNA ETEROGENEITÀ DI ESIGENZE E DI CONSEGUENZA DIVERSI LIVELLI DI PRESTAZIONI E SERVIZI

INTERVENTI PER L'INCLUSIONE SOCIALE – 2020

(Tipologia Ordinari e DM/DS)

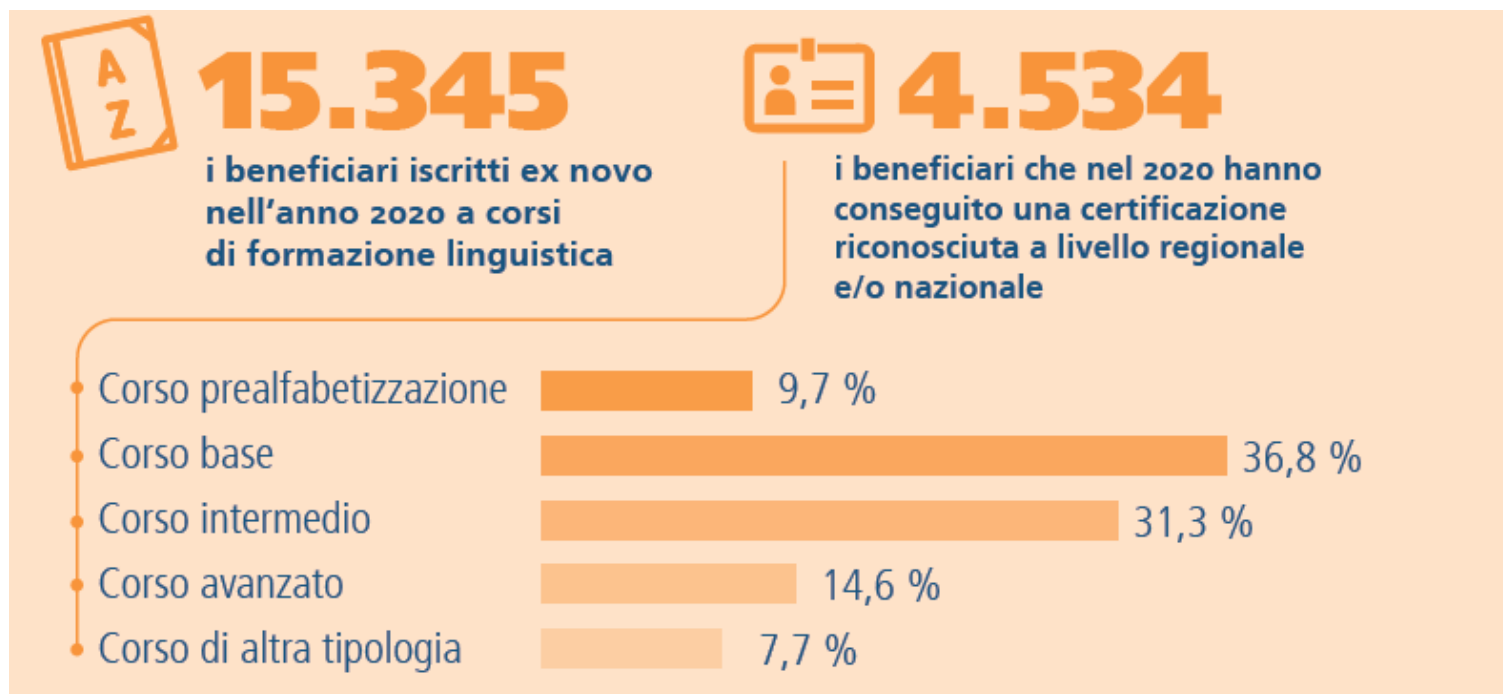

LA POPOLAZIONE ACCOLTA INCLUDE: SIA SINGOLI CHE NUCLEI FAMILIARI CON MINORI, ANCHE IN ETÀ PRESCOLARE; PERSONE INSERITE IN ACCOGLIENZA A FINE ANNO E BENEFICIARI GIÀ PRESENTI DALL'ANNO PRECEDENTE E IN VIA DI USCITA; PERSONE CON PROBLEMI DI SALUTE, FISICA E MENTALE. QUESTO COMPORTA UNA ETEROGENEITÀ DI ESIGENZE E DI CONSEGUENZA DIVERSI LIVELLI DI PRESTAZIONI E SERVIZI

INTERVENTI PER L'INCLUSIONE SOCIALE - 2020

(Tipologia Ordinari e DM/DS)



5.612

i beneficiari che hanno frequentato ex novo almeno un corso di formazione professionale



Ristorazione e Turismo



Servizi alla persona



Artigianato



Industria



4.447

i tirocini formativi attivati ex novo nel 2020



897

gli inserimenti lavorativi realizzati a seguito dei tirocini



4.664

i beneficiari che hanno trovato un'occupazione nel corso del 2020

LA POPOLAZIONE ACCOLTA INCLUDE: SIA SINGOLI CHE NUCLEI FAMILIARI CON MINORI, ANCHE IN ETÀ PRESCOLARE; PERSONE INSERITE IN ACCOGLIENZA A FINE ANNO E BENEFICIARI GIÀ PRESENTI DALL'ANNO PRECEDENTE E IN VIA DI USCITA; PERSONE CON PROBLEMI DI SALUTE, FISICA E MENTALE. QUESTO COMPORTA UNA ETEROGENEITÀ DI ESIGENZE E DI CONSEGUENZA DIVERSI LIVELLI DI PRESTAZIONI E SERVIZI

MOTIVI DI USCITA DALL'ACCOGLIENZA - 2020

14.280 PERSONE
**USCITE
DALL'ACCOGLIENZA
NELL'ANNO**

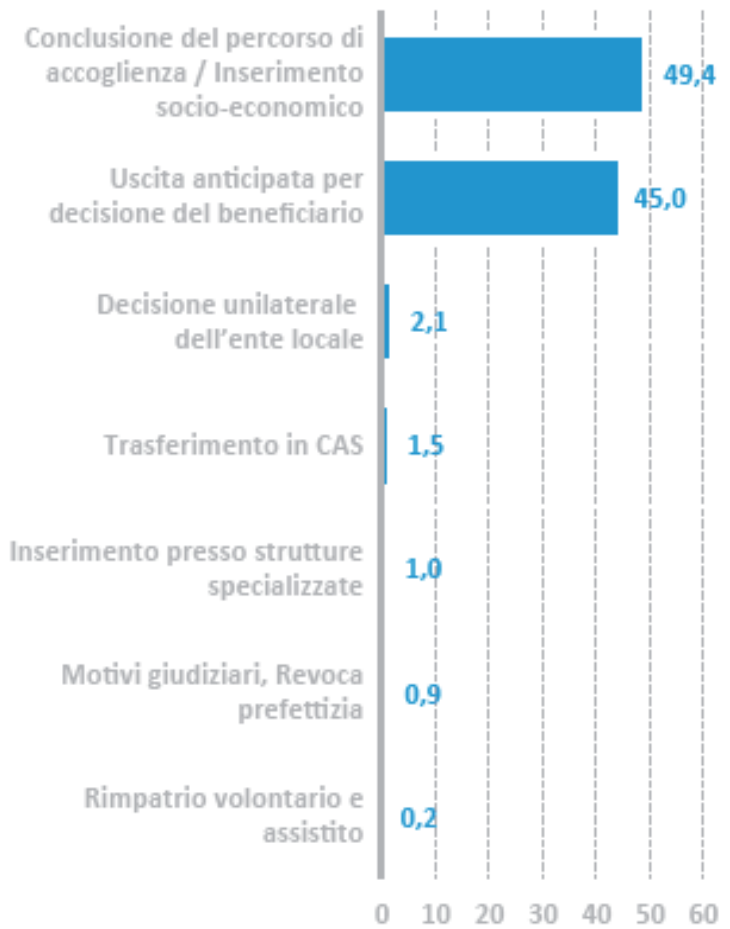

**OLTRE 7.000
BENEFICIARI**
**USCITI
AL TERMINE DEL
PERSONALE
PERCORSO DI
INTEGRAZIONE**

FOCUS

Minori stranieri non accompagnati (MSNA)

MSNA: LA RETE - 2020

943 POSTI nel 2014



4.437 POSTI NEL 2020

MSNA - POSTI FINANZIATI E BENEFICIARI ACCOLTI, ANNI 2014-2020
VALORI ASSOLUTI

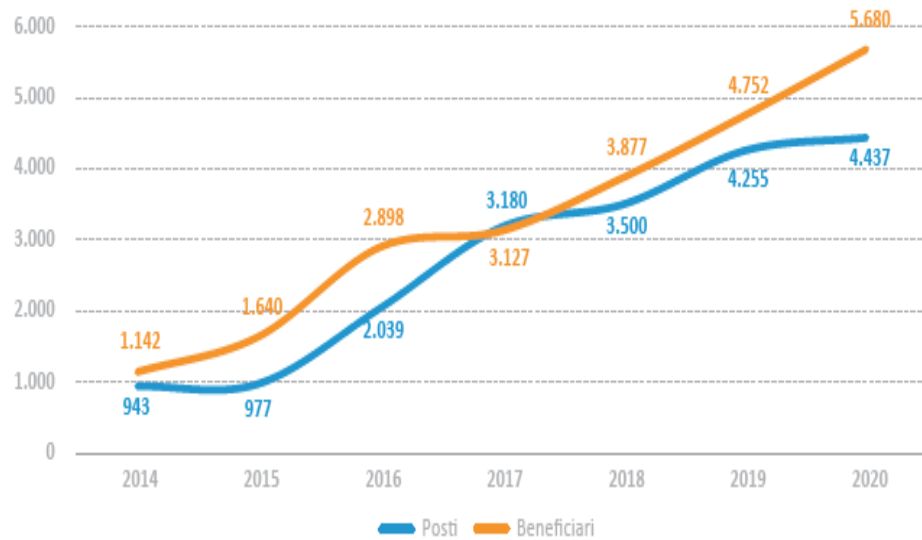

MSNA: ACCOLTI - 2020

Nel 2020 accolti **5.680**
MSNA (+19,5% rispetto al
2019)

Provenienti principalmente
da **Bangladesh, Albania,**
Tunisia, Egitto e Pakistan

Per la maggior parte di
sesso maschile; **2,7% di**
sesso femminile

Età media **16/17 anni**

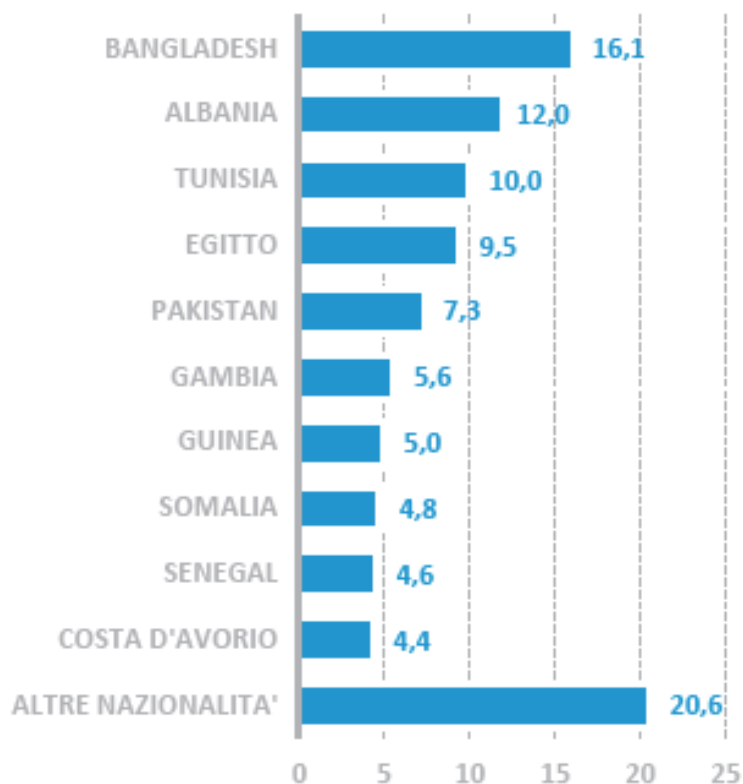

MSNA: CONDIZIONI DI FRAGILITA' - 2020

MSNA IN CONDIZIONE DI FRAGILITA'

6%

PRINCIPALMENTE

VITTIME DI TRATTA

VITTIME DI TORTURA E/O VIOLENZA

MSNA: ACCOMPAGNAMENTO ALL'ETÀ ADULTA

2020



1.437

i minori che hanno frequentato ex novo almeno un corso di formazione professionale



Ristorazione
e Turismo



Artigianato



Industria



826

i tirocini formativi attivati ex novo nel 2020



348

i beneficiari che hanno trovato un'occupazione nel corso del 2020



2.144

inserimenti abitativi a favore di neomaggiorenni

Grazie per l'attenzione



**SISTEMA
ACCOGLIENZA
INTEGRAZIONE**



**MINISTERO
DELL'INTERNO**



Follow us on Twitter
@rete_sai
@Cittalia



Website
www.retesai.it
www.cittalia.it



Email
comunicazione@cittalia.it